

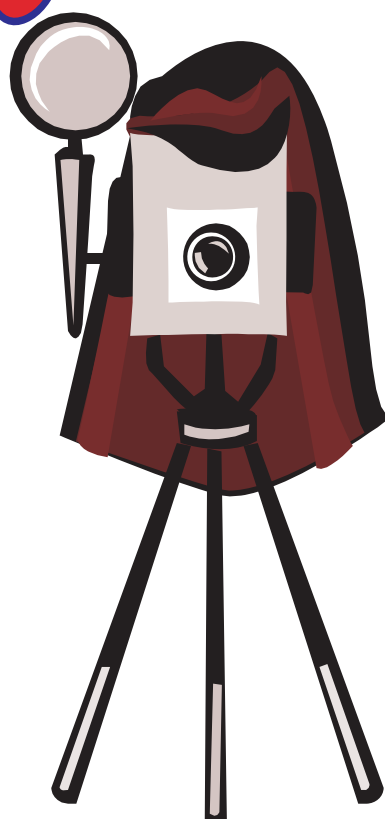

Clube do Pessoal EDP
Delegação de Lisboa

GRANDE CONCURSO DE FOTOGRAFIA 2010



REGULAMENTO

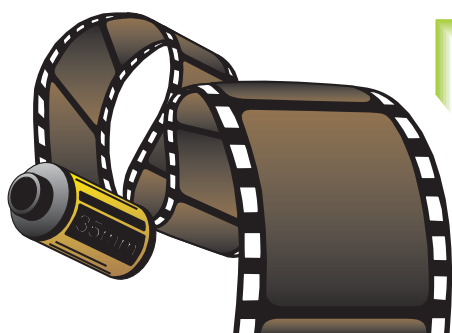



GRANDE CONCURSO DE FOTOGRAFIA 2010

REGULAMENTO

GENERALIDADES

1. A DELEGAÇÃO DE LISBOA DO CLUBE EDP promove um CONCURSO DE FOTOGRAFIA, com o título designado em epígrafe, em comemoração do seu 34º aniversário.
2. O Concurso é aberto a todos os associados do Clube EDP e seus familiares, com excepção dos membros da Direcção da Delegação de Lisboa, directamente ligados à Organização.
3. O tema do Concurso é LIVRE e são admitidos trabalhos nas seguintes especialidades:
 - a) Preto e Branco
 - b) Cor

ESPECIALIDADES

4. Para cada especialidade, os prémios terão os seguintes valores:
 - 1º Prémio - € 300,00
 - 2º Prémio - € 200,00
 - 3º Prémio - € 150,00
5. Cada concorrente **SÓ PODE** apresentar até 3 fotografias de cada especialidade, sem qualquer montagem e nas dimensões aproximadas de 20 x 30cms.
 - Ponto único: - Será desclassificado quem não cumprir o determinado no nº 5.
6. Os trabalhos terão de ser acompanhados por um BOLETIM DE INSCRIÇÃO, que regista os títulos das obras enviadas e o pseudónimo do concorrente.
7. Com os trabalhos apresentados, deverá também ser entregue o BOLETIM DE IDENTIFICAÇÃO, devidamente preenchido e fechado num sobrescrito, constando no exterior **apenas o pseudónimo** do autor.
8. No verso dos trabalhos enviados, deve constar o **título** da obra e o **pseudónimo** do autor.



JÚRI DO CONCURSO

9. Será nomeado um Júri constituído por 3 (três) elementos, sendo um deles, ligado à Organização do Concurso e os outros 2 (dois), convidados do exterior, especializados em fotografia.
10. Ao Júri reserva-se o direito de analisar e classificar os trabalhos recebidos, de acordo com as suas competências, pelo que pode não atribuir qualquer dos prémios referidos no ponto 4, deste Regulamento.
11. O Júri pode atribuir MENÇÕES HONROSAS aos trabalhos que decidir merecerem tal distinção.
12. Das decisões do Júri não haverá qualquer recurso.

ORGANIZAÇÃO

13. Os trabalhos deverão ser entregues pessoalmente ou enviados pelos Correios a:
CONCURSO DE FOTOGRAFIA 2010
CLUBE DO PESSOAL EDP – LISBOA
Av^a. Defensores de Chaves, 4 C
1000 – 117 Lisboa
14. O prazo para a recepção dos trabalhos termina, impreterivelmente, no dia 01 de Outubro de 2010.
15. A Organização não se responsabiliza pelos danos ou extravios que qualquer trabalho possa sofrer até à sua entrega nos serviços da Delegação de Lisboa do Clube EDP.
16. A Organização compromete-se a expor os trabalhos premiados no Concurso, mais os que o Júri decidir merecerem tal distinção.
17. A EXPOSIÇÃO será inaugurada no dia 3 de Novembro de 2010, pelas 18 horas, no ESPAÇO “Aníbal Afonso”, situado na sua Sede, Av^a. Defensores de Chaves, 4 C – Lisboa (ao Saldanha).
18. A Exposição estará patente ao público até ao dia 30 do mesmo mês.
19. A entrega dos prémios terá lugar numa Sessão Solene, em dia e local a divulgar oportunamente.
20. Os trabalhos enviados a Concurso, só poderão ser entregues aos seus autores após o Encerramento da Exposição.
21. As eventuais omissões a este Regulamento serão, em momento oportuno, resolvidos pela Organização ou pelo Júri do Concurso.

Lisboa, 18 de Fevereiro de 2010

ÁREA CULTURAL DO
CLUBE EDP – LISBOA

Em anexo

- Boletim de Inscrição
- Boletim de Identificação



- Mostre-nos o que pode fazer com a sua câmara fotográfica.
- Esperamos pela sua participação.



Clube do Pessoal da EDP

Delegação de Lisboa

Para colocar dentro
do sobrescrito e fechar

GRANDE CONCURSO DE FOTOGRAFIA 2010

BOLETIM DE IDENTIFICAÇÃO

Pseudónimo utilizado _____

Nome (legível) _____

Morada _____

CP _____

Telefone _____

Especialidades a que concorre: a b
 ☐ ☐

(assinale com x)

Assinatura do Concorrente

Data limite para entrega dos trabalhos:

- 01 de Outubro de 2010



Clube do Pessoal da EDP

Delegação de Lisboa

Para entregar com os
trabalhos a concurso

GRANDE CONCURSO DE FOTOGRAFIA 2010

BOLETIM DE INSCRIÇÃO

REGISTO N°

Pseudónimo _____

<i>ESPECIALIDADE a</i>	Nº	TÍTULOS DOS TRABALHOS
	1	
	2	
	3	
<i>ESPECIALIDADE b</i>	1	
	2	
	3	