



DELEGAÇÃO DE LISBOA

SALOU



25 Junho a 2 Julho 2017

1º DIA – LISBOA / BARCELONA / SALOU

Comparência no aeroporto de Lisboa, 120 minutos antes da saída, formalidades de embarque e viagem com destino a Barcelona. Chegada, formalidades de desembarque e transfere á estância turística de Salou. Instalação no hotel Best Los Angeles****, **almoço, jantar e alojamento.**

2º Ao 7º DIA – SALOU

Estada no hotel em **regime de pensão completa.**

Dias totalmente livres para desfrutar desta maravilhosa estância turística

8º DIA – SALOU / BARCELONA / LISBOA

Pequeno-almoço e **almoço** no hotel. A hora a indicar, transfere em bus ao aeroporto de Barcelona, formalidades de embarque e viagem com destino a Lisboa..

Motivo para visitar Salou - Tudo sobre turismo em Salou

Visitando Salou estará visitando o mais importante destino turístico da Costa Dorada, nome turístico da costa do Mar das Baleares, no Mediterrâneo. Uma das principais atracções do turismo de Salou são as praias e enseadas.

Tem quatro praias: Playa de Levante, que é a principal praia, Playa de Poniente, Playas Largas e Playa capelães. Quanto às calas, devemos mencionar a Lenguadetes, localizada entre a cala dels Capellans e as praias Larga e as calas do Cabo Salou. Mas além de conhecer Salou e as suas praias, vai poder desfrutar de um passeio pelo centro da cidade e visitar seus monumentos. Ao longo do caminho, vai encontrar a Torre Velha ou Torre de Salou Carlos V, uma torre de defesa construída em 1530 para conter ataques de piratas e pilhagem. Viajar a Salou é entrar em contacto com suas tradições mais populares como a "Calada de les Malles de Sant Pere" ou o "Tirar l'art", pesca artesanal. Realizam-se várias vezes por ano, especialmente no dia de Sant Pere, padroeiro dos pescadores. Outra tradição que vai encontrar são as informações turísticas e guias de Salou é a "Ball de Diables Maleïts de Salou". Uma associação que representa, em eventos culturais, a dança tradicional de demónios. Também tenha em mente que muitas viagens a Salou destinam-se ao parque temático Port Aventura, localizado perto da cidade. O complexo consiste actualmente de um parque temático, um parque aquático, um campo de golfe e quatro hotéis temáticos

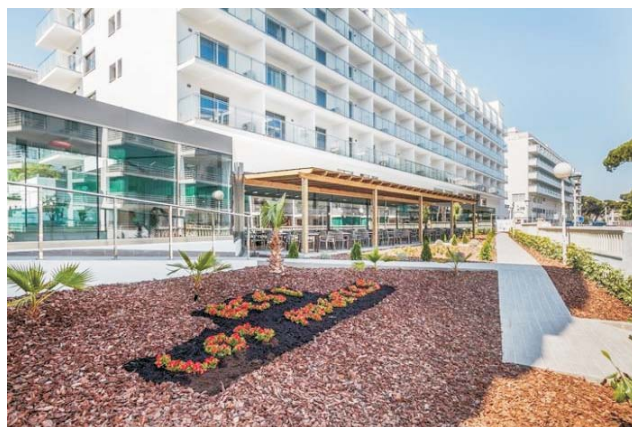

Inscrições e Informações: Secretaria da Delegação de Lisboa do Clube EDP
Av. Defensores de Chaves, Nº 4C 1000-117 LISBOA
Telefones 210017173/4 - 935488285 E-mail: clubeedp.lisboa@gmail.com
Visite-nos em: www.clubeedp-del-lisboa.com.pt / www.facebook.com/clubeedp.lisboa